

ENCUENTRO REGIONAL DE PERSONAS DEFENSORAS

DE LA
**TIERRA,
TERRITORIO,
BIENES
NATURALES**

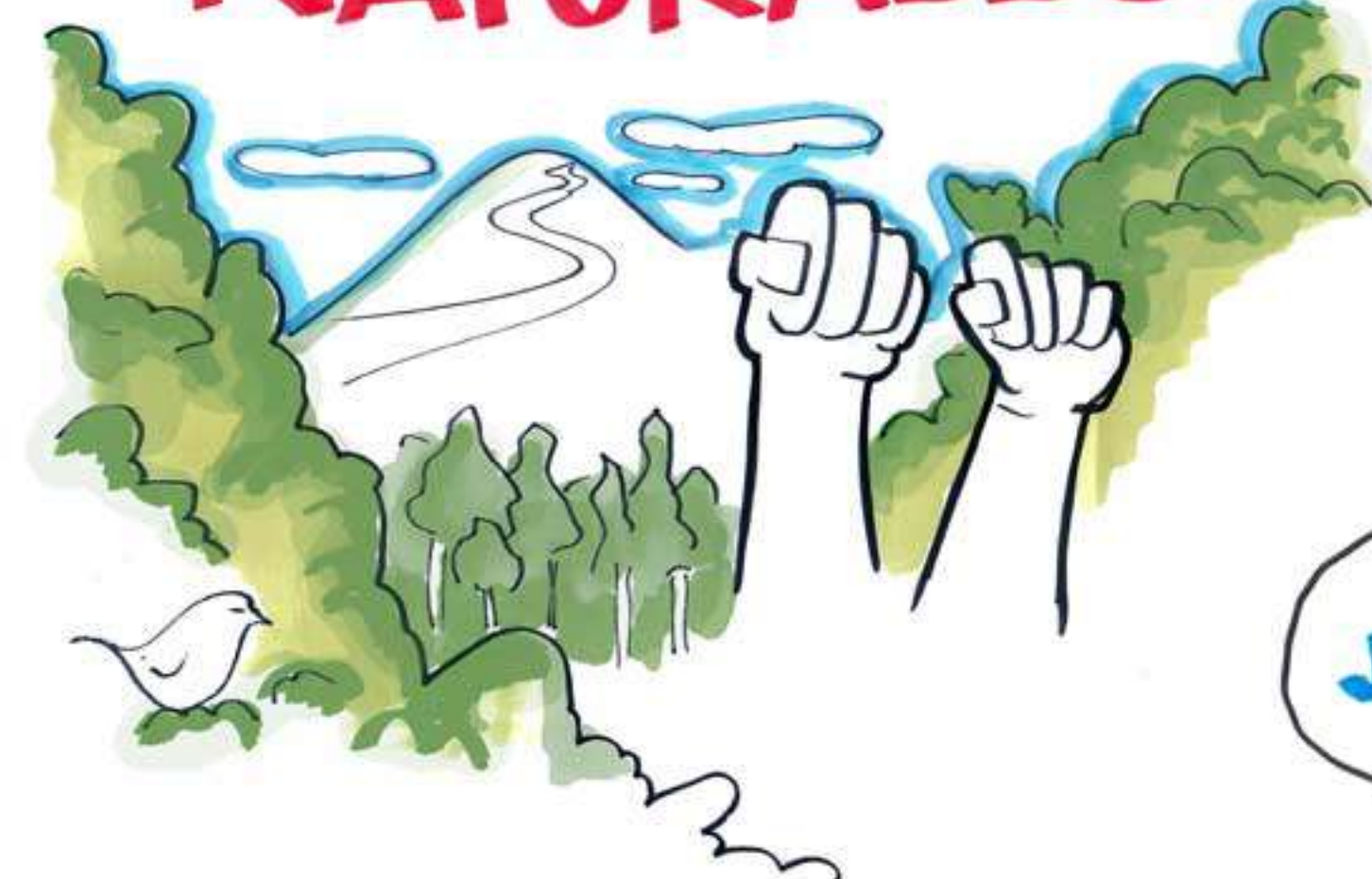

CON NUESTRAS MUJERES Y ENTRE NOSOTRAS
CONSTRUIAMOS UN CÍRCULO DE CONFIANZA

ESTAMOS
JUNTAS



NUESTRA
**GRAN
CAPACIDAD
CREADORA**

RECONOCEMOS Y NOS
CONECTAMOS CON
NUESTRAS
HISTORIAS
CON NUESTROS
VIENTRES

EVOCUEMOS A NUESTRAS
MUJERES
QUE NOS HAN ACOMPAÑADO Y YA NO ESTÁN



Y LAS QUE NOS ACOMPAÑAN
EN EL CAMINO TODAVÍA



EMPEZAMOS CON
VIBRACIONES PARA EL
CORAZÓN



LIBERÉMONOS
DE TODO LO QUE
CARGAMOS

ENCONTREMOS
NUESTRAS
MIRADAS



PARA
ELEVAR EL
CORAZÓN

TEJEMOS UNA RED JUNTAS

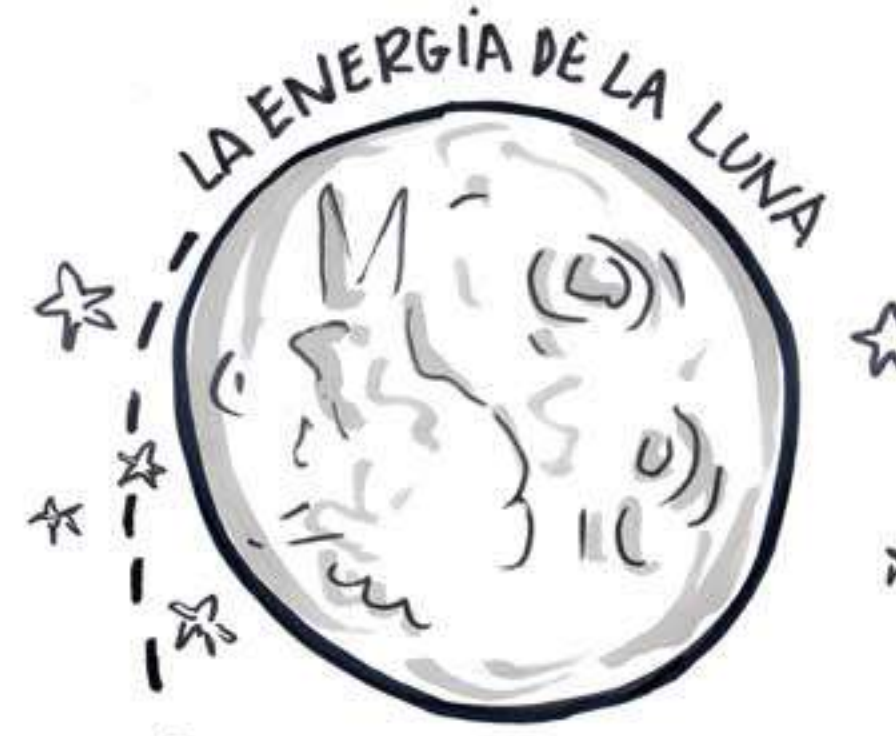

LA ENERGÍA DE LA LUNA

DEL AIRE



LA ENERGÍA DEL SOL

DEL AGUA

LA CONECTAMOS CON LA
ENERGÍA COSMICA

¡DEFENDER LOS
BIENES ES UN
DERECHO NO
UN DELITO!

PARA Y
CON
NUESTRAS

comunidades



CÓMO **VENIMOS** HOY
Y QUÉ **ESPERAMOS**

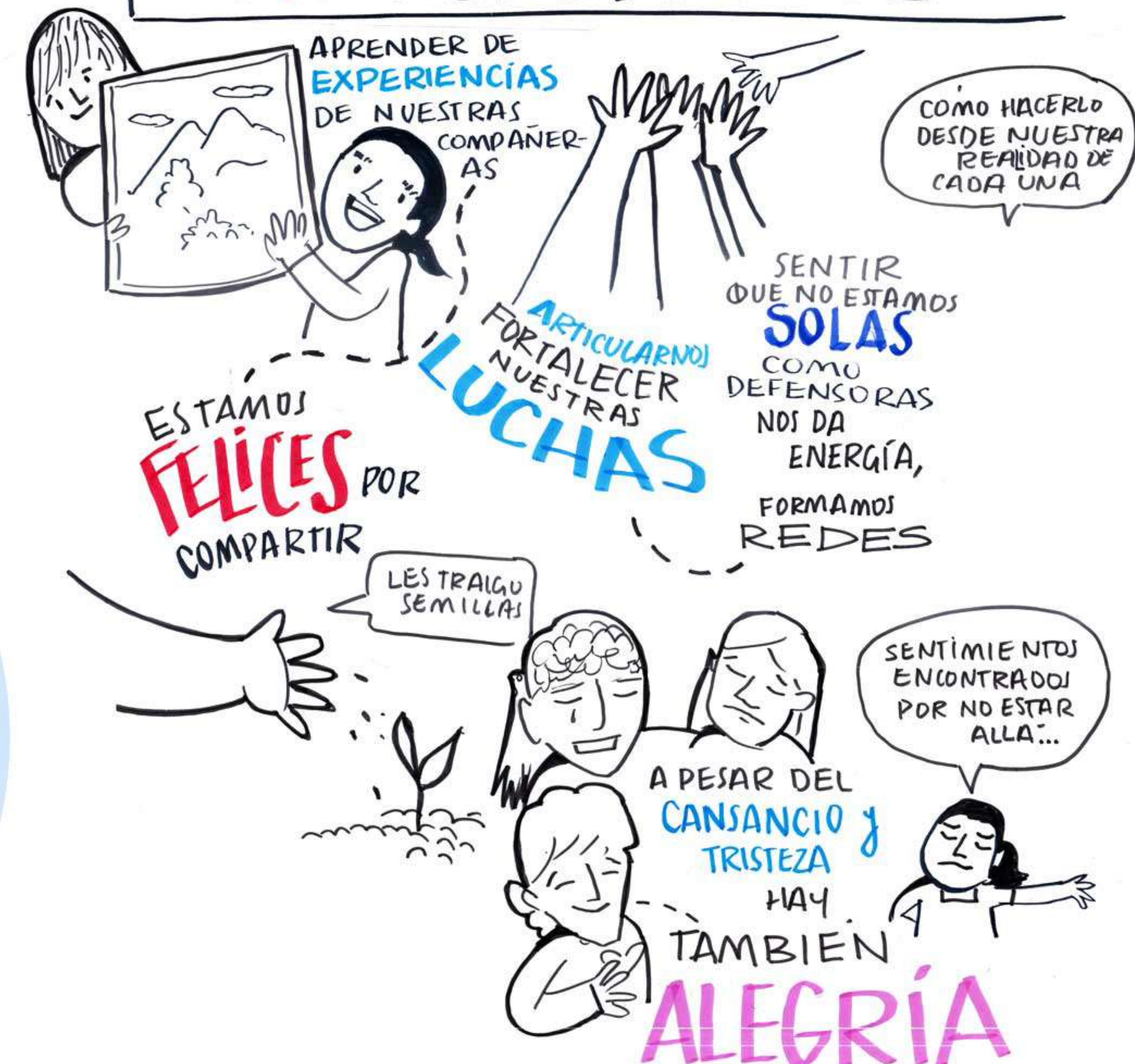

APRENDER DE
EXPERIENCIAS
DE NUESTRAS
COMPAÑERAS

CÓMO HACERLO
DESDE NUESTRA
REALIDAD DE
CADA UNA

SENTIR
QUE NO ESTAMOS
SOLAS
COMO
DEFENSORAS
NOS DA
ENERGÍA,
FORMAMOS
REDES

ESTAMOS
FELICES POR
COMPARTIR

LES TRAIGO
SEMILLAS

A PESAR DEL
**CANSANCIO Y
TRISTEZA**
HAY
TAMBIÉN

ALEGRÍA

SENTIMIENTOS
ENCONTRADOS
POR NO ESTAR
ALLÁ...

LA DEFENSA
DEL TERRITORIO
EMPIEZA EN
**NUESTRO
Cuerpo**

ESTE SERÁ UN
ESPACIO PARA HABLAR DEL
TERRITORIO



NOS NUTRIMOS DE LA
GRAN DIVERSIDAD PRESENTE



EN CLAVE DE NOSOTRAS COMO **MUJERES**



MADRE
HIJA
AMANTE
CON EMOCIONES

EL CUERPO COMO PRIMER TERRITORIO

ESTRATEGIAS PARA
REFORESTAR NUESTRO
CUERPO



ESPACIO COLECTIVO DE AUTOCUIDADO

EN ESTE

ECUENTRO

HEMOS RECONOCIDO

SIMILITUDES

SIRVE PARA
NUMBRAR LAS COSAS Y
APRENDER DE TODAS

PERO
TAMBIÉN ES IMPORTANTE RESPONDER
A **NUESTRAS DIFERENCIAS**



DENSEMOS EN LAS RECOMENDACIONES DE

PROTECCIÓN DE TODAS

ES IMPORTANTE
LEER EL
CONTEXTO

ES IMPORTANTE
valorar y reconocer



QUE HEMOS
ACCIONADO Y
SEGUIMOS ACCIONANDO



QUE HEMOS SIDO
LA COMUNIDAD

SI ESTAMOS **VIVAS**
ES PORQUE HEMOS SIDO
SABIAS PARA **SANAR JUNTAS**
Y TRASCENDER AL PODER



"TÚ SIEMPRE
CON TUS DOLORS
DE CABEZA"

NOMBRÉMOSLOS

NOS CULPAN DE LO QUE
PASAMOS PERO HAY

ACTORES

QUE LO PROVOCAN

HAY
METODOLOGÍAS
QUE HEMOS
ARTICULADO



LA **"VIOLENCIA"**
QUE SE EJERCE SOBRE
NOSOTRAS ES
TAMBIÉN CONTRA EL
TERRITORIO

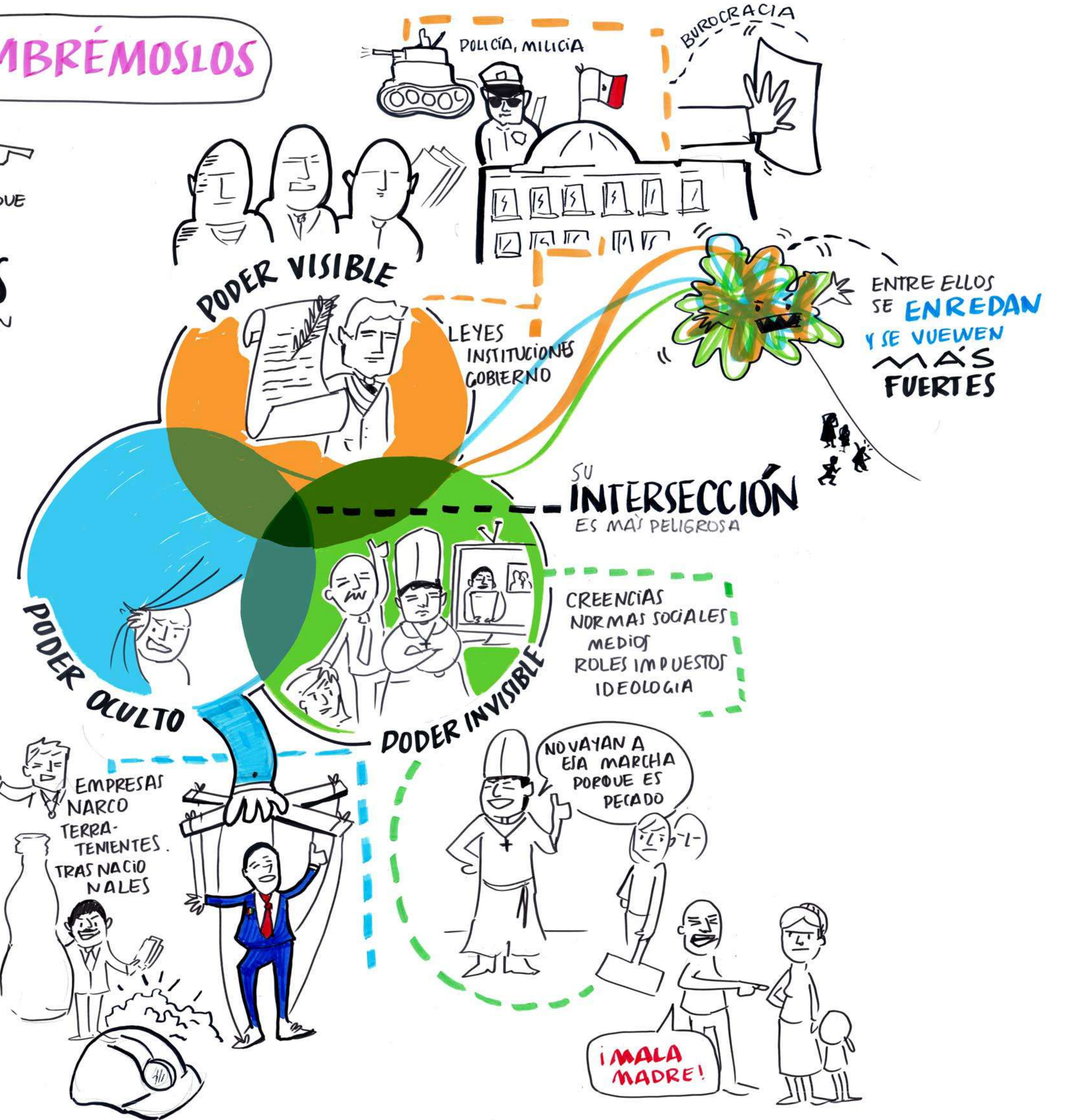

LÍMITES

DARLE TIEMPO AL CUERPO



VINCULAR
EL CORAZÓN
CON LA
PALABRA

SI TE TOCAN A TI
NOS TOCAN A
TODAS

MENOS
RELACIONES
DE PODER

QUÉ QUEREMOS
POTENCIAR
entre NOSOTRAS

reflexión
conjunta
ENTRE
MUJERES

ANÁLISIS DE IDEAS

PATRIARCALES

avanzas

INTERCAMBIO DE EXPERIENCIA

BAJARLE
AL...

EGO

CUESTIONARIO
4

IDENTIFICAR
AGENTES
INFILTRADOS

RECUPERAR FORMAS ANCESTRALES

DESCOLONIZACIÓN

**CUIDARNOS
ENTRE
NOSOTRAS**

REDES DE APOYO ENTRE NOSOTROS

PASA

ANILLOS DE SEGURIDAD LOCALES

**VIOLENCIA MEDIO AMBIENTAL
CONTRA LA MUJER**

ACUERDAMIENTO Y COMUNICACIÓN

QUE ASUMAN
LA VIOLENCIA VS.
LA MUJER como
ASUMAN LA VIOLENCIA VS.
TERRITORIO

ES
REAL

ROTACIÓN DE LA
VOCERÍA
MUJERES

RECONOCER EL DERECHO A LA TITULARIDAD DE LA PROPIEDAD

CIRCULOS DE ESTUDIOS
DE TEMAS

BAJARLE A LOS CHISMES

PARTE DEL
HOMBRE EN EL
CUIDADO
DE LOS HIJOS

ESTRATEGIAS CLARAS

FEMINISTAS

NO HAY PROBLEMA DE
MUJERES HAY PROBLEMAS DE
LA ORGANIZACIÓN

QUE NUESTRA
REPRESENTACIÓN
DEBE SER DE
PROTAGONISTAS

reconocimiento--!

VISIBILIZAR
VIOLENCIA vs.
LA MUJER

CREAR
PROTOCOLOS
CONTRA LA
VIOLENCIA
DENTRO DE LAS
ORGANIZACIONES

hacia
UN PACTO
PARA TOD@S

PARA TOD@S

¡ESTAMOS DE ACUERDO
CON EL **PACTO!**

RESPECTO
al TERRITORIO
ES IGUAL AL RESPECTO AL CUERPO

LA VOZ DE LOS **HOMBRES**
ANTE EL PACTO

DEBEMOS CREAR
LOS
MECANISMOS
PARA LA PARTICIPACION
DE LAS MUJERES

Y MECANISMOS DE
RESPUESTA A LA
VIOLENCIA

SE REQUIERE
FORMACION
RECONOCEMOS
LA IMPORTANCIA DEL
CUIDADO

EJEMPLO
CORRIERON AL
COORDINADOR POR ABUSO
SEXUAL

NO CONTRIBUIR
A DIFAMAR O
ESTIGMATIZAR
ALAS MUJERES

DEBEMOS
NO INVISIBILIZAR
LA VIOLENCIA
Y COMPREN-
DERLA
COMO
VIOLEN-
CIA

NOS HEMOS
ACOSTUMBRADO A
NO VER LA
VIOLENCIA

NECESITAMOS VERNOS DESDE
EL **ESPACIO**
COTIDIANO

SOMOS PARTE DE
UNA **RED**
VITAL

Y DE UN COLECTIVO LLAMADO
corresponsabilidad

ES UNA MISMA LUCHA YES
DE **TODXS**

SENTIMOS
FUERZA y
RABIA

CON LA MISMA
FUERZA CON LA QUE
HEMOS PARADO
EMPRESAS
PARAREMOS LA
VIOLENCIA
CONTRA LA
MUJER



= IMPACTOS =

PODEMOS HACER MUCHO
AUNQUE NOS QUIERAN HACER
SENTIR LO
CONTRARIO!

DIGNIDAD
FUERZA Y
LIBERTAD
A LOS PUEBLOS

RECONOCER
LOS IMPACTOS
ES UNA
FORTALEZA!

NO HAY SEGURIDAD
ALIMENTARIA



NO HAY
ACCESO AL
AGUA



NI ACCESO A
PRODUCCIÓN DE
COMIDA SANA

CAMBIO DE
RELACIÓN CON LA
TIERRA ...



YA NO SE
TRABAJA,
SE
VENDE

DESPLAZAMIENTOS
FORZADOS POR
MEGA
URBANIZACIÓN
Y MONO CULTIVOS

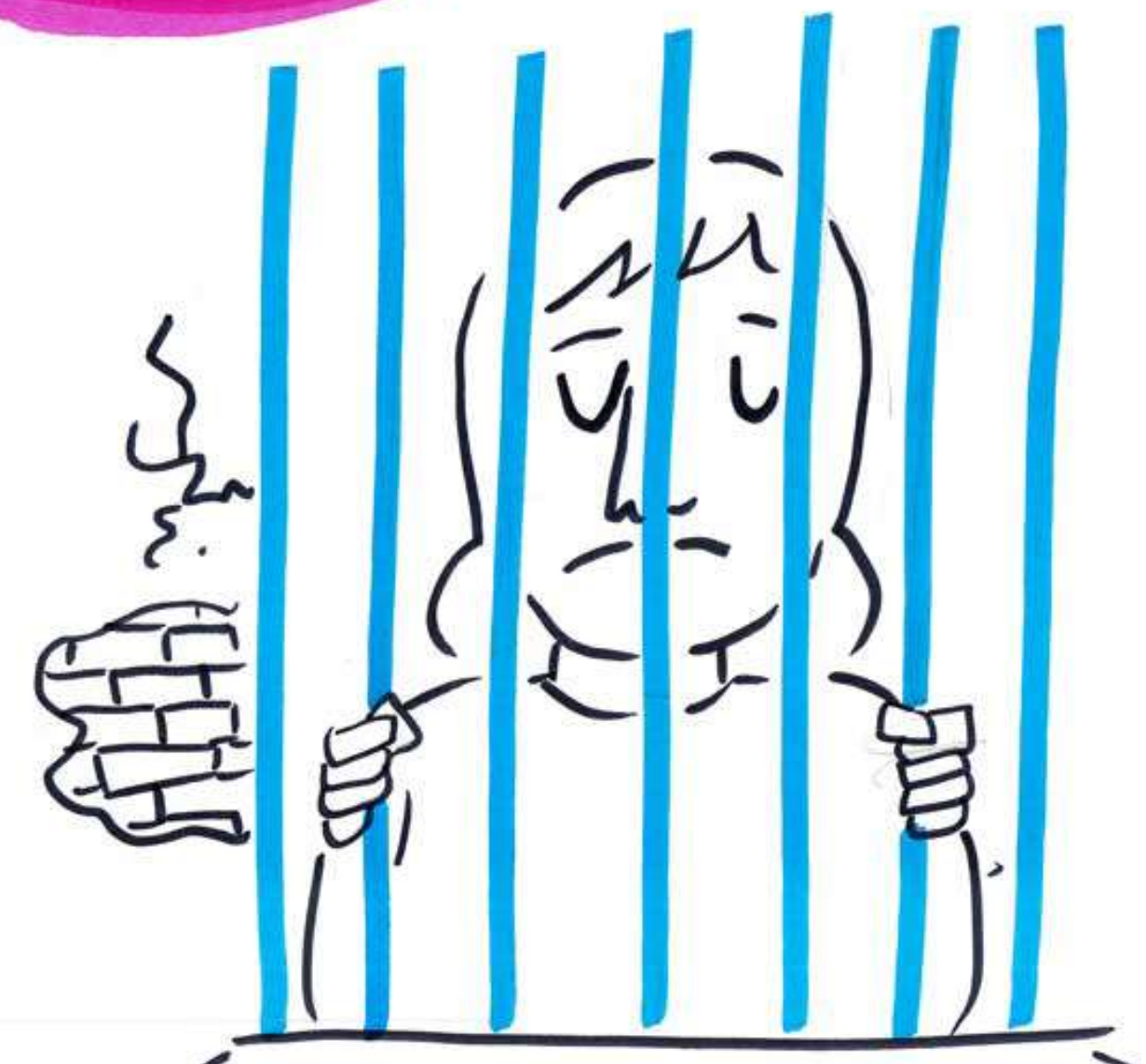

CRIMINALIZACIÓN
Y ENCARCELAMIENTO

ENFERMEDADES

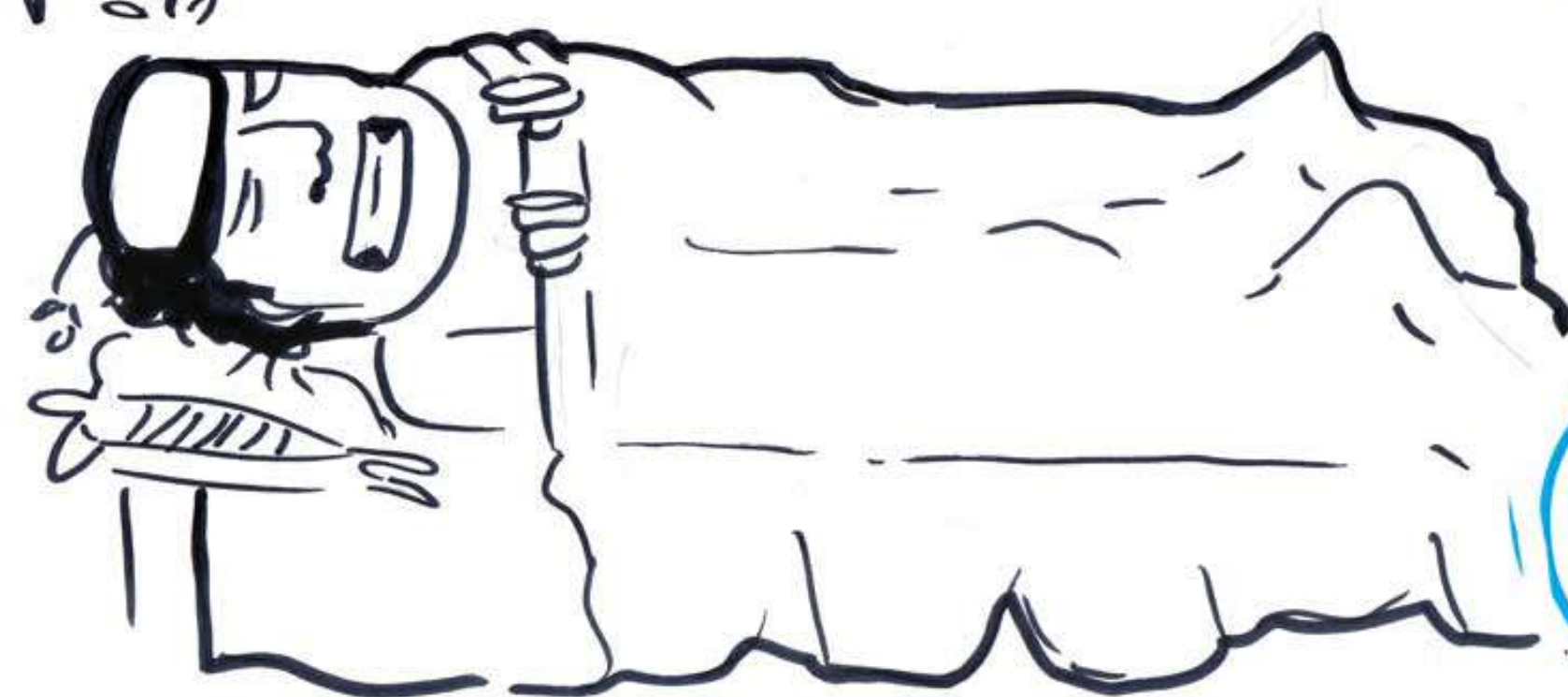

MIGRACIÓN,
DESMOVI-
LIZACIÓN



DIVISIÓN DE
LA COMUNIDAD

DESCONFIANZA

RUPTURA DEL
TEJIDO SOCIAL



EMPOBRE-
CIMIENTO



SE ENCUENTRAN MEJORES
OPORTUNIDADES
ECONÓMICAS EN LA
ILEGALIDAD O EN
LAS EMPRESAS
EXPLOTADORAS

TERROR

SOBORNOS
COMPRAN
GENTE
PARA DIVIDIRNOS



AFECTACIÓN
A LA
EDUCACIÓN



SE ESTÁN CERRANDO
MEDIOS DE
COMUNICACIÓN
LOCALES



SE PERDIÓ EL AMOR
POR LA MADRE TIERRA

CONTROL
DE ESPIRITUALIDAD



PÉRDIDA DE DIVERSIDAD
CULTURAL

"HISTORIA
OFICIAL"
LA VERDAD



MONOPOLIO
DE NARRATIVAS Y COSMOVISIÓN

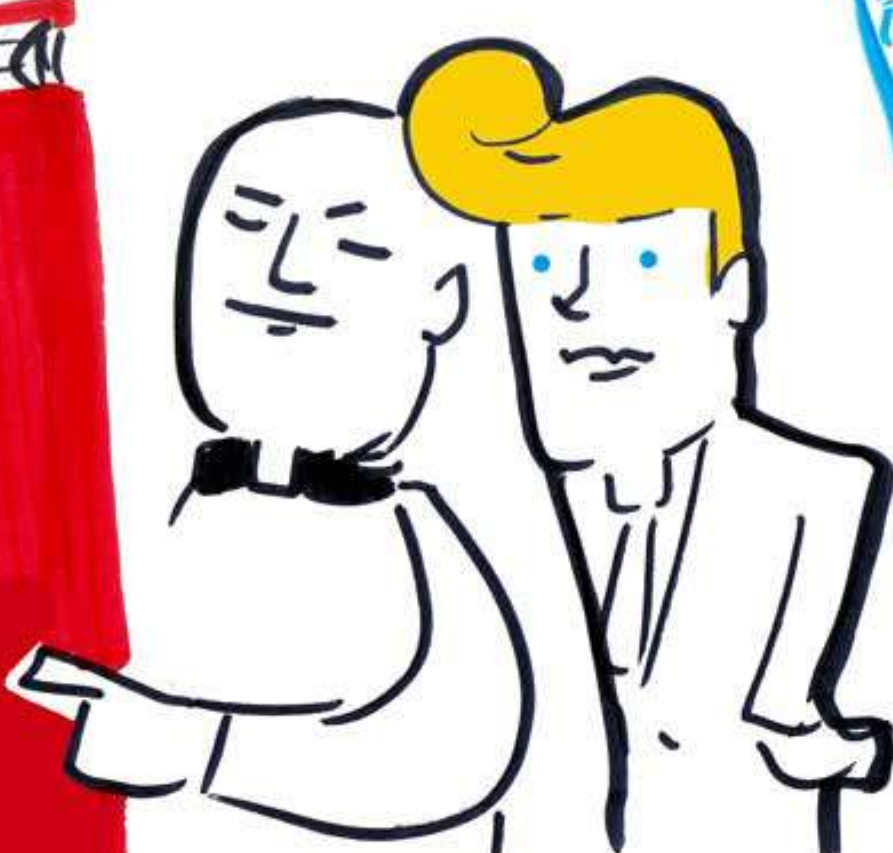

AFRONTAMIENTOS

COMUNICACIÓN...

¡HABLAR, ROMPER EL SILENCIO!

ARTE

POESÍA

MÚSICA

CADACITACIÓN
A NIÑAS Y
NIÑOS

FORMACIÓN

PRESERVAR LA
MEMORIA
ANCESTRAL

RECUPERACIÓN
DE FORMAS
BÁSICAS DE
PRODUCCIÓN

CREAR
BANCOS DE
SEMILLAS

Y PROYECTOS
AGROECOLÓGICOS

ESPACIOS DE RETIRO Y DESCANSO

MAPEO DE
ACTORES

DARNOS
MENSAJES DE
SOLIDARIDAD

CADENAS
RONDERIL

POLICÍAS
COMUNITARIAS

REACCIONAR Y ACTUAR
INMEDIATAMENTE

EN CASO DE ASESINATO, PARA
MENOR IMPUNIDAD

IMPACTOS
AMBIEN
TALES
PROPIOS

ESTRATEGIAS DE PROTECCIÓN

Redes ALIANZAS

NIVELES DE ALIANZAS

MOVIMIENTO DE DEFENSORES DE MUJERES DE PUEBLOS Y TERRITORIOS

DARNO MENSAJES DE APOYO Y SOLIDARIDAD

¡ADELANTE COMPAÑERXS!

¡ÁNIMO!

APOYO MUTUO ENTRE MUJERES Y OTROS

ACOMPANAMIENTO LEGAL JURIDICO

REAL, DE CONFIANZA

ACOMPANAMIENTO INTERNACIONAL HONESTO

DENUNCIAS

CERO TOLERANCIA A VIOLENCIA DE GÉNERO

COMUNICACIÓN DE DIVERSIDAD SEXUAL, RACIAL VOZ A VOZ OPINIÓN PÚBLICA

A ORGANIZACIONES COMUNIDAD, TERRITORIO, LUCHA

MOVILIZACIONES PACIFICAS

VISIBILIZAR

SENSIBILIZAR arte-música

MEDIOS PROPIOS

INVESTIGACION PERITAJE

FORTALECIMIENTO COLECTIVO

FORMACION

FORTALECER EL LIDERAZGO DE MUJERES

CONCIENCIA SOBRE LA REALIDAD QUE VIVEN LAS MUJERES

CONCIENTIZAR

COMPARTIR REPRODUCIR EXPERIENCIAS Y APRENDIZAJES CONOCIMIENTO

OPINION PUBLICA

SENSIBILIZAR arte-música

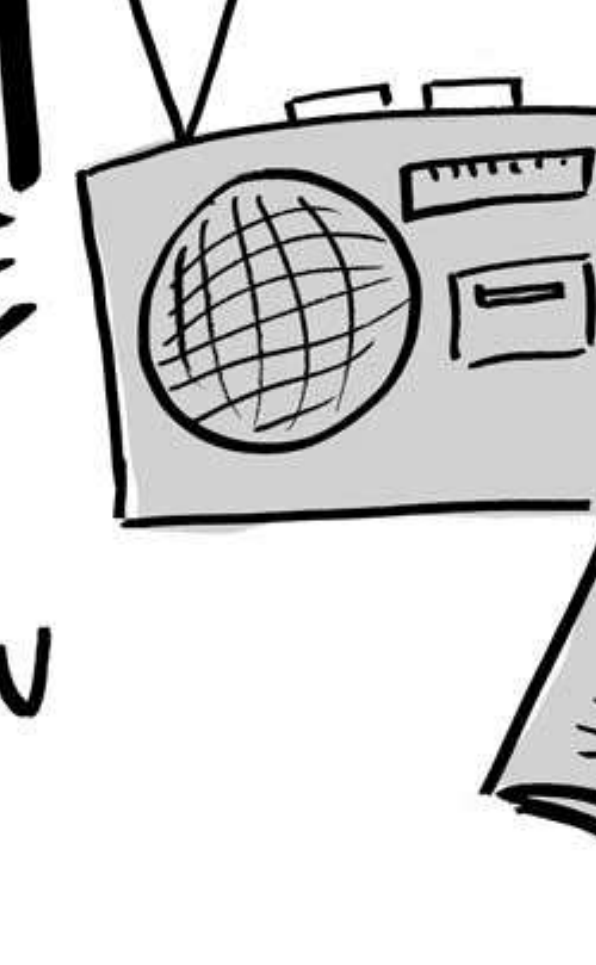
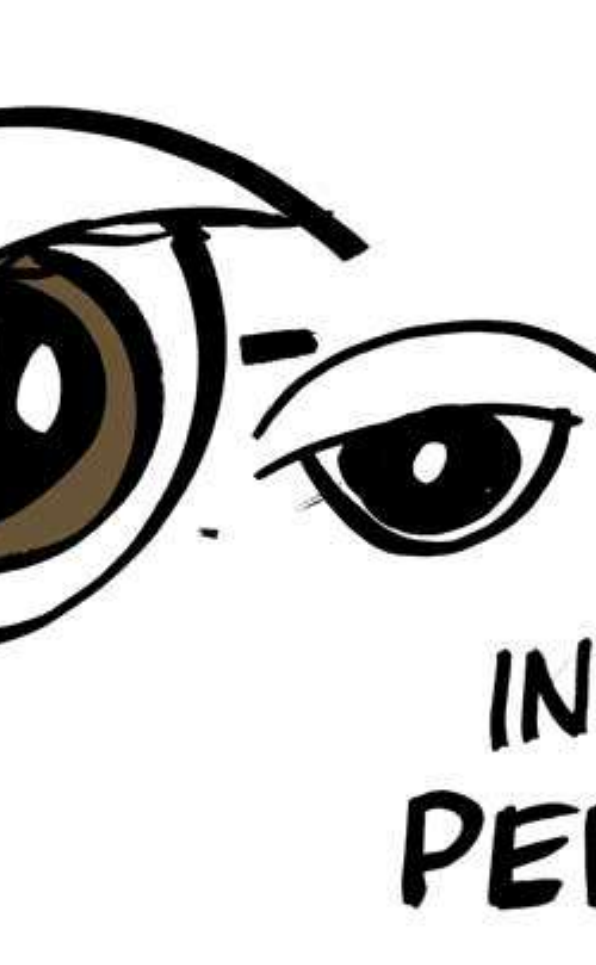
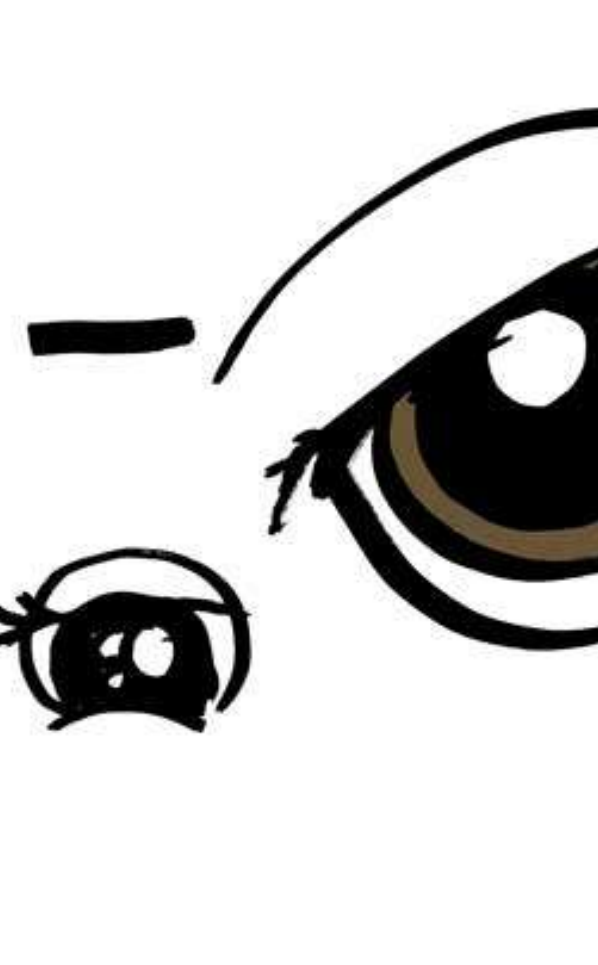
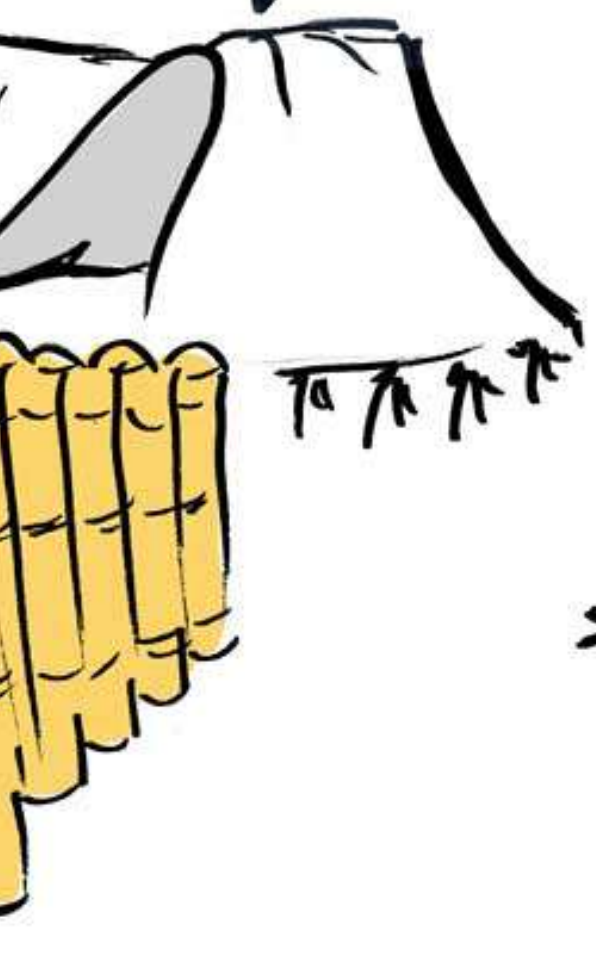
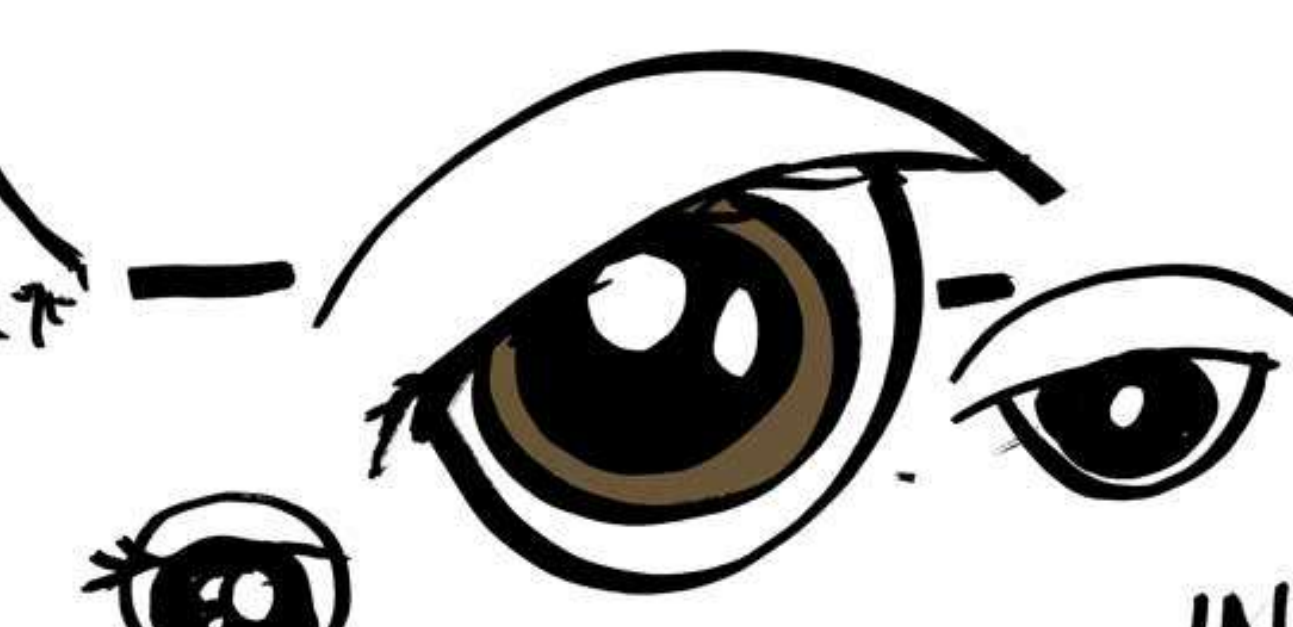
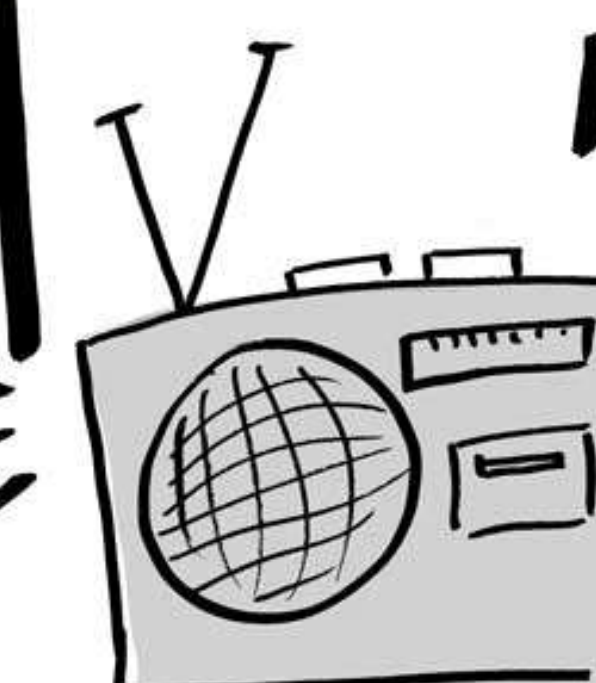

LA NARANJA DE LA SEGURIDAD

REALIZAMOS ACCIONES DE DEFENSA DEL TERRITORIO QUE CONLLEVAN RIESGOS... PERO TENEMOS TODO UN REPERTORIO DE ESTRATEGIAS PARA PROTEGERNOS Y SEGUIR LUCHANDO POR EL TERRITORIO.

UNA ESTRATEGIA DE SEGURIDAD TIENE QUE SER FLEXIBLE Y RESPONDER A VARIOS RIESGOS

HAY ELEMENTOS COMO LA CONFIANZA, LA ORGANIZACIÓN, LA IDENTIDAD, EL CONOCIMIENTO DEL TERRITORIO, EL AUTOCUIDADO ETC QUE SON LA BASE DE CUALQUIER ESTRATEGIA DE SEGURIDAD. DE HECHO, LOS ELEMENTOS EN LA PARTE INFERIOR DE LA NARANJA (COLORES FRÍOS) SE IDENTIFICAN COMO ELEMENTOS INDISPENSABLES EN CUALQUIER ESTRATEGIA DE SEGURIDAD. LOS DE LA PARTE SUPERIOR (COLORES CALIENTES) SON ELEMENTOS OPCIONALES.

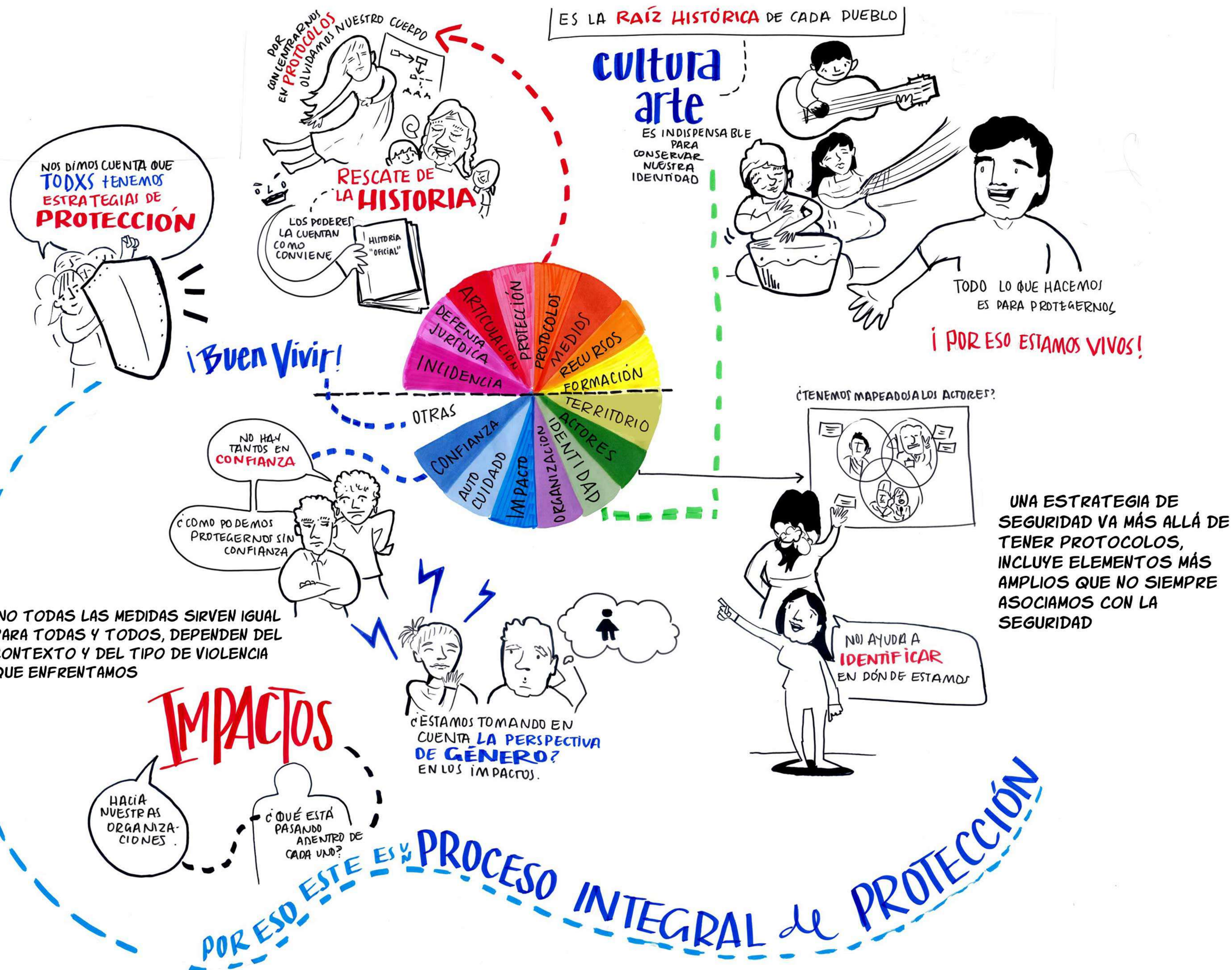

ESTRATEGIAS EXITOSAS y no exitosas

